

MÁSTER Y POSTGRADO PROPIOS EN
FORMACIÓN DEL PROFESORADO PARA LA
ENSEÑANZA RELIGIOSA EVANGÉLICA

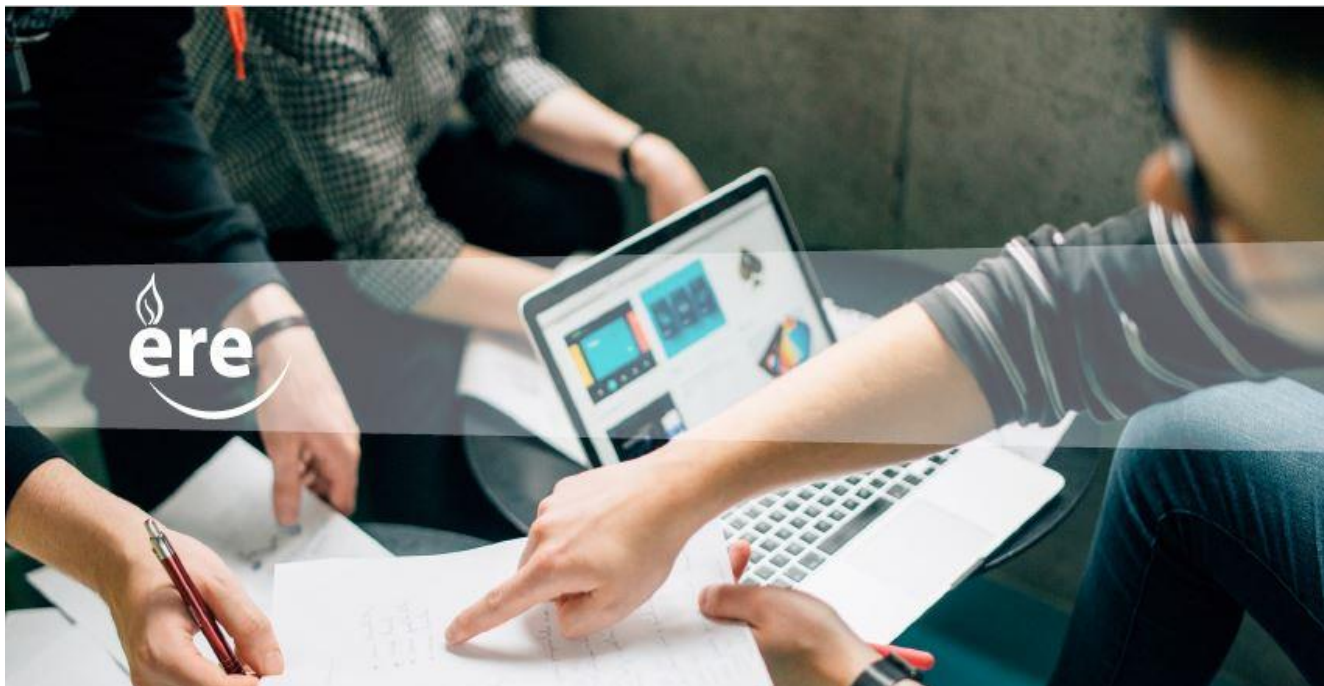

csee

Centro Superior de Enseñanza Evangélica



CALENDARIO ACADÉMICO

2022-2023

MÁSTER Y POSTGRADO

CALENDARIO ACADÉMICO MÁSTER Y POSTGRADO PROPIOS EN FORMACIÓN DEL PROFESORADO PARA LA ENSEÑANZA RELIGIOSA EVANGÉLICA**Periodo de Matriculación**

- **1 al 30 de septiembre.** Periodo matrícula
- **21 al 30 de septiembre** Matrícula para estudiantes antiguos que han presentado asignaturas en septiembre
- **21 septiembre al 7 de octubre:** Periodo interno de estudio de admisiones y reconocimiento de créditos.
- **Del 1 de septiembre al 7 de octubre:** Estudio y resolución de reconocimiento de créditos, procedimiento interno.
- **Del 3 de octubre al 7 de octubre:** Procedimiento interno de alta en la plataforma a los estudiantes y asignaturas (No implica apertura de la plataforma virtual)

Comienzo de curso: 13 de octubre.

- **Semanas de curso académico:** 35 semanas lectivas que incluyen las semanas de entrega de exámenes/trabajos.
- **Semanas blancas:** Tres semanas blancas. Dos de Navidad y una de Semana Santa.
- **Total:** 38 semanas.

Primer Cuatrimestre: octubre de 2022 a febrero de 2023

- **13 de octubre:** Comienzo de clases de Primer Cuatrimestre.
- **13 de octubre al 17 de febrero:** Primer cuatrimestre.
- **12 de octubre:** Festivo Nacional
- **6 de diciembre:** Festivo por el día de la Constitución.
- **8 de diciembre:** Festivo por el día de la Inmaculada
- **23 de diciembre al 6 de enero (ambos inclusive):** Vacaciones de Navidad.
- **21 de enero:** Seminarios presenciales en Madrid
- **28 de enero:** Seminarios presenciales en Sevilla
- **13 al 17 de febrero:** Semana entrega de trabajos
- **20 de febrero al 10 de marzo:** Tiempo de corrección de trabajos / exámenes / actas y notificación de calificaciones

Segundo Cuatrimestre: febrero de 2023 a julio de 2023

- **20 de febrero:** Comienzo de clases en plataforma de segundo cuatrimestre

- **19 de marzo:** Festivo. San José
- **02 de abril al 09 de abril:** Vacaciones de Semana Santa.
- **1 de mayo:** Festivo. Día del trabajador
- **20 de mayo:** Seminarios presenciales en Madrid
- **27 de mayo:** Seminarios presenciales en Sevilla
- **23 de junio:** Fin de clases online
- **26 al 30 de junio:** Semana entrega de trabajos
- **3 al 21 de julio:** Tiempo de corrección de trabajos y notificación de calificaciones.
- **24 de julio:** Último día de actividad académica

Convocatoria de Septiembre:

- **1 al 8 de septiembre:** Convocatoria de septiembre
- **6 al 20 de septiembre:** Tiempo de corrección de trabajos y notificación de calificaciones.
- **21 al 30 de septiembre:** Matrícula para estudiantes antiguos, que han presentado trabajos en septiembre

Fechas de pago o formalización de matrícula:

- **1 al 5 de octubre: Primer pago o Pago Único.** El estudiante también puede pagar inmediatamente en cuanto reciba admisión.
- **28 de febrero: Segundo Pago**
- **30 de abril: Tercer Pago**

Baja en los estudios con derecho a devolución:

El alumno podrá darse de baja y solicitar la devolución del importe de los créditos matriculados no más tarde del **20 de noviembre**. La devolución del importe de los créditos solicitada hasta esa fecha tendrá un descuento del 20% en concepto de gastos administrativos. Las bajas que se produzcan después de esa fecha no podrán optar a la devolución del importe. Del mismo modo en ningún caso se devolverá el importe abonado en concepto de tasas por convalidaciones externas.

Plazo para la finalización de estudios del Máster propio y Postgrado y número de convocatorias

1. El estudiante deberá completar los 60 créditos del Máster o 34 créditos del Postgrado en un plazo máximo de tres años a contar desde la fecha de la primera matriculación.

2. El número mínimo de créditos europeos de matrícula por estudiante y período lectivo será de 20 créditos para el Máster propio y de 11 créditos para el curso de Postgrado.
3. El estudiante deberá disponer de un número máximo de 4 convocatorias por asignatura, dos por curso académico, con independencia de la convocatoria de que se trate (febrero/junio o septiembre).
4. Se recuerda que en la convocatoria que conste que el alumno no ha presentado nada no computará como una de las 4 de las que dispone, sin perjuicio del plazo máximo de tres años que sí corre.

ASIGNATURA/PROFESORES DEL MÁSTER PROPIO

PRIMER CUATRIMESTRE

1. **Aprendizaje y desarrollo de la personalidad (4 créditos)** Profesora: Raquel Sánchez Julia
2. **Procesos y contextos educativos (4 créditos)** Profesor: Josué Herrero Caviedes
3. **Sociedad, familia y educación (4 créditos)** Profesora : Marian Echevoyen Olleta
4. **Teología para la ERE (4 créditos)** Profesor: Jesús M. Caramés Tenreiro / Mario Cuevas Henríquez / David Llobregat Pérez
5. **Hermenéutica Bíblica (4 créditos)** Profesor: Antonio Albert Domínguez / David Llobregat Pérez / José María de Rus
6. **Misión y profesor de ERE (3 créditos)** Profesor: Jesús M. Caramés Tenreiro / Daniel Bores García / Javier Otero
7. **Docencia de la ERE (4 créditos)** Profesor: Diego Vela Aguilera / Luis José Badiola Veliz
8. **Innovación docente e iniciación a la investigación educativa (3 créditos)** Profesor: Mario Cuevas Henríquez / María José Corral Carrillo

Total: 30 créditos.

SEGUNDO CUATRIMESTRE

1. **Historia de la Iglesia para la ERE (3 créditos)** Profesor: Juan Manuel Quero Moreno / Ramón Sebastián Vicent
2. **Historia Bíblica para la ERE (3 créditos)** Profesor: Juan Manuel Quero Moreno
3. **Ética Cristiana aplicada a la ERE (4 créditos)** Profesor: Efraín Morata Naranjo

4. **Diseño y desarrollo Curricular de la ERE (4 créditos)** Profesor: Diego Vela Aguilera / José María de Rus
5. **Prácticas de Enseñanza de ERE* (8 créditos)** Profesor: Maribel González González / Héctor Danilo Torres Redondo / Luis José Badiola Veliz
6. **Trabajo de fin de curso (8 créditos)** Coordinación académica Elide Tapia Meneses / Maribel González González Profesores: M^a José Corral Carrillo / Josué Herrero Caviedes / Mario Cuevas Henríquez

Total: 30 créditos.

*** Prácticas de Enseñanza de ERE***

En el Máster, Prácticas se configura como una **asignatura cuatrimestral de 8 créditos**. Prácticas se desarrollará de **forma presencial** en centros educativos, siendo el tiempo de asistencia al Centro Educativo de **136 horas**. El periodo de prácticas en el Centro Educativo comenzará en el mes de marzo; aunque la fecha exacta de comienzo tendrá que consensuarse con el tutor académico del CSEE y el profesional colaborador o tutor externo del centro educativo.

La situación y características de las plazas de prácticas pueden no ajustarse a la situación personal, laboral, familiar o geográfica del estudiante. Esto viene determinado por el hecho de que dichas plazas dependen de la disponibilidad del profesional colaborador en los Centros Educativos con los que se establezcan acuerdos.

ASIGNATURA/PROFESORES DEL POSTGRADO

PRIMER CUATRIMESTRE

1. **Teología para la ERE (4 créditos)** Profesor: Jesús M. Caramés Tenreiro / Mario Cuevas Henríquez / David Llobregat Pérez
2. **Hermenéutica Bíblica (4 créditos)** Profesor: Antonio Albert Domínguez / David Llobregat Pérez / José M^a De Rus Martínez
3. **Misión y profesor de ERE (3 créditos)** Profesor: Jesús M. Caramés Tenreiro / Javier Otero / Luis Alberto Bores Calle
4. **Docencia de la ERE (4 créditos)** Profesor: Diego Vela Aguilera / Luis José Badiola Véliz

Total: 15 créditos.

SEGUNDO CUATRIMESTRE

5. **Historia de la Iglesia para la ERE (3 créditos)** Profesor: Juan Manuel Quero Moreno / Ramón Sebastián Vicent
6. **Historia Bíblica para la ERE (3 créditos)** Profesor: Juan Manuel Quero Moreno
7. **Ética Cristiana aplicada a la ERE (4 créditos)** Profesor: Efraín Morata Naranjo
8. **Diseño y desarrollo Curricular de la ERE (4 créditos)** Profesor: Diego Vela Aguilera / José M^a De Rus Martínez
9. **Prácticas de Enseñanza de ERE* (5 créditos)** Profesor: Maribel González González / Luis José Badiola Véliz

Total: 19 créditos.

Prácticas de Enseñanza de ERE*

En el Postgrado, Prácticas se configura como una **asignatura cuatrimestral de 5 créditos**. Prácticas se desarrollará de **forma presencial** en centros educativos, siendo el tiempo de asistencia al Centro Educativo de **60 horas**. El periodo de prácticas en el Centro Educativo comenzará en el mes de marzo; aunque la fecha exacta de comienzo tendrá que consensuarse con el tutor académico del CSEE y el profesional colaborador o tutor externo del centro educativo.

La situación y características de las plazas de prácticas pueden no ajustarse a la situación personal, laboral, familiar o geográfica del estudiante. Esto viene determinado por el hecho de que dichas plazas dependen de la disponibilidad del profesional colaborador en los Centros Educativos con los que se establezcan acuerdo

MAPA DEL CALENDARIO ACADÉMICO MÁSTER Y POSTGRADO PROPIOS EN FORMACIÓN DEL PROFESORADO PARA LA ENSEÑANZA RELIGIOSA EVANGÉLICA: Para cualquier duda, puedes llamarnos al telf.: 913810402 Ext 2015 o escribirnos a estudiantes@csee.es

CALENDARIO ACADÉMICO 2022-2023 CENTRO SUPERIOR DE ENSEÑANZA RELIGIOSA EVANGÉLICA (CSEE)							
Septiembre 2022							
Lu.	Ma.	Mi.	Ju.	Vi.	Sá.	Do.	
			1	2	3	4	
5	6	7	8	9	10	11	
12	13	14	15	16	17	18	
19	20	21	22	23	24	25	
26	27	28	29	30			
Del 1 al 30 de Septiembre. Periodo de Matrícula Curso 2022 - 2023 Del 21 al 30 de septiembre: Matrícula para estudiantes antiguos que han presentado asignaturas en la convocatoria de septiembre							
Octubre 2022							
Lu.	Ma.	Mi.	Ju.	Vi.	Sá.	Do.	
					1	2	
3	4	5	6	7	8	9	
10	11	12	13	14	15	16	
17	18	19	20	21	22	23	
24	25	26	27	28	29	30	
31	12 de octubre fiesta nacional						
1º cuatrimestre del CSEE: 13 de octubre de 2022 a 17 de febrero de 2023 13 de octubre: Comienzo del curso 2022-2023. Apertura de Plataforma NEO para las asignaturas del primer cuatrimestre							
Noviembre 2022							
Lu.	Ma.	Mi.	Ju.	Vi.	Sá.	Do.	
	1	2	3	4	5	6	
7	8	9	10	11	12	13	
14	15	16	17	18	19	20	
21	22	23	24	25	26	27	
28	29	30					
1 de noviembre fiesta nacional							
Diciembre 2022							
Lu.	Ma.	Mi.	Ju.	Vi.	Sá.	Do.	
			1	2	3	4	
5	6	7	8	9	10	11	
12	13	14	15	16	17	18	
19	20	21	22	23	24	25	
26	27	28	29	30	31		
6 y 8 de Diciembre Fiestas nacionales Del 23 de diciembre al 6 de enero (ambos inclusive) vacaciones de Navidad							
Enero 2023							
Lu.	Ma.	Mi.	Ju.	Vi.	Sá.	Do.	
						1	
2	3	4	5	6	7	8	
9	10	11	12	13	14	15	
16	17	18	19	20	21	22	
23	24	25	26	27	28	29	
30	31						
Del 23 de diciembre al 6 de enero (ambos inclusive) Vacaciones de Navidad 21 de enero seminarios presencial en Madrid 28 de enero seminarios presencial en Sevilla							
Febrero 2023							
Lu.	Ma.	Mi.	Ju.	Vi.	Sá.	Do.	
			1	2	3	4	
6	7	8	9	10	11	12	
13	14	15	16	17	18	19	
20	21	22	23	24	25	26	
27	28						
13/02 al 17/02 de 2023 semana de subida de trabajos a la plataforma 18/02 - FIN del Primer Cuatrimestre. 20/02 - COMIENZO del Segundo Cuatrimestre. 20 de febrero de 2022: Apertura de las asignaturas del segundo cuatrimestre Del 20 de febrero al 10 de marzo: Tiempo de corrección de trabajos, de calificación y subida de notas a la plataforma NEO							
Marzo 2023							
Lu.	Ma.	Mi.	Ju.	Vi.	Sá.	Do.	
	1	2	3	4	5	6	
7	8	9	10	11	12	13	
14	15	16	17	18	19	20	
21	22	23	24	25	26	27	
28	29	30	31				
Del 20 de febrero al 10 de marzo: Tiempo de corrección de trabajos, de calificación y subida de notas a la plataforma NEO							
Abril 2023							
Lu.	Ma.	Mi.	Ju.	Vi.	Sá.	Do.	
					1	2	
3	4	5	6	7	8	9	
10	11	12	13	14	15	16	
17	18	19	20	21	22	23	
24	25	26	27	28	29	30	
Del 02 al 09 de abril (ambos inclusive) Vacaciones de Semana Santa							
Mayo 2023							
Lu.	Ma.	Mi.	Ju.	Vi.	Sá.	Do.	
						1	
1	2	3	4	5	6	7	
8	9	10	11	12	13	14	
15	16	17	18	19	20	21	
22	23	24	25	26	27	28	
29	30	31					
21 de mayo seminarios presenciales en Madrid 28 de mayo seminarios presenciales en Sevilla							
Junio 2023							
Lu.	Ma.	Mi.	Ju.	Vi.	Sá.	Do.	
			1	2	3	4	
5	6	7	8	9	10	11	
12	13	14	15	16	17	18	
19	20	21	22	23	24	25	
26	27	28	29	30			
23 de junio fin de clases OnLine Del 26 al 30 de Junio - Semana de subida de trabajos del Segundo Cuatrimestre							
Julio 2023							
Lu.	Ma.	Mi.	Ju.	Vi.	Sá.	Do.	
					1	2	
3	4	5	6	7	8	9	
10	11	12	13	14	15	16	
17	18	19	20	21	22	23	
24	25	26	27	28	29	30	
31							
Del 1 al 20 de julio: Tiempo de corrección de trabajos, calificación y subida de notas a la plataforma NEO 24 de julio: Último día de actividad académica							
AGOSTO SIN ACTIVIDAD							
Septiembre 2023							
Lu.	Ma.	Mi.	Ju.	Vi.	Sá.	Do.	
					1	2	
4	5	6	7	8	9	10	
11	12	13	14	15	16	17	
18	19	20	21	22	23	24	
25	26	27	28	29	30		
Del 1 al 6 Convocatoria extraordinaria 6 al 20 de septiembre: Tiempo de corrección de trabajos y notificación de calificaciones. 21 al 30 de septiembre: Matrícula para estudiantes antiguos, que han presentado trabajos en septiembre							